

TELEGRAPHENAMT EVENTFLÄCHEN

Kutscherhof mit Bestuhlungsbeispiel



600 m²

ROOT Bar

Restaurant ROOT

Küche / Garderobe

Kutscherhof 2
200 m²

Einfahrt / Lobby

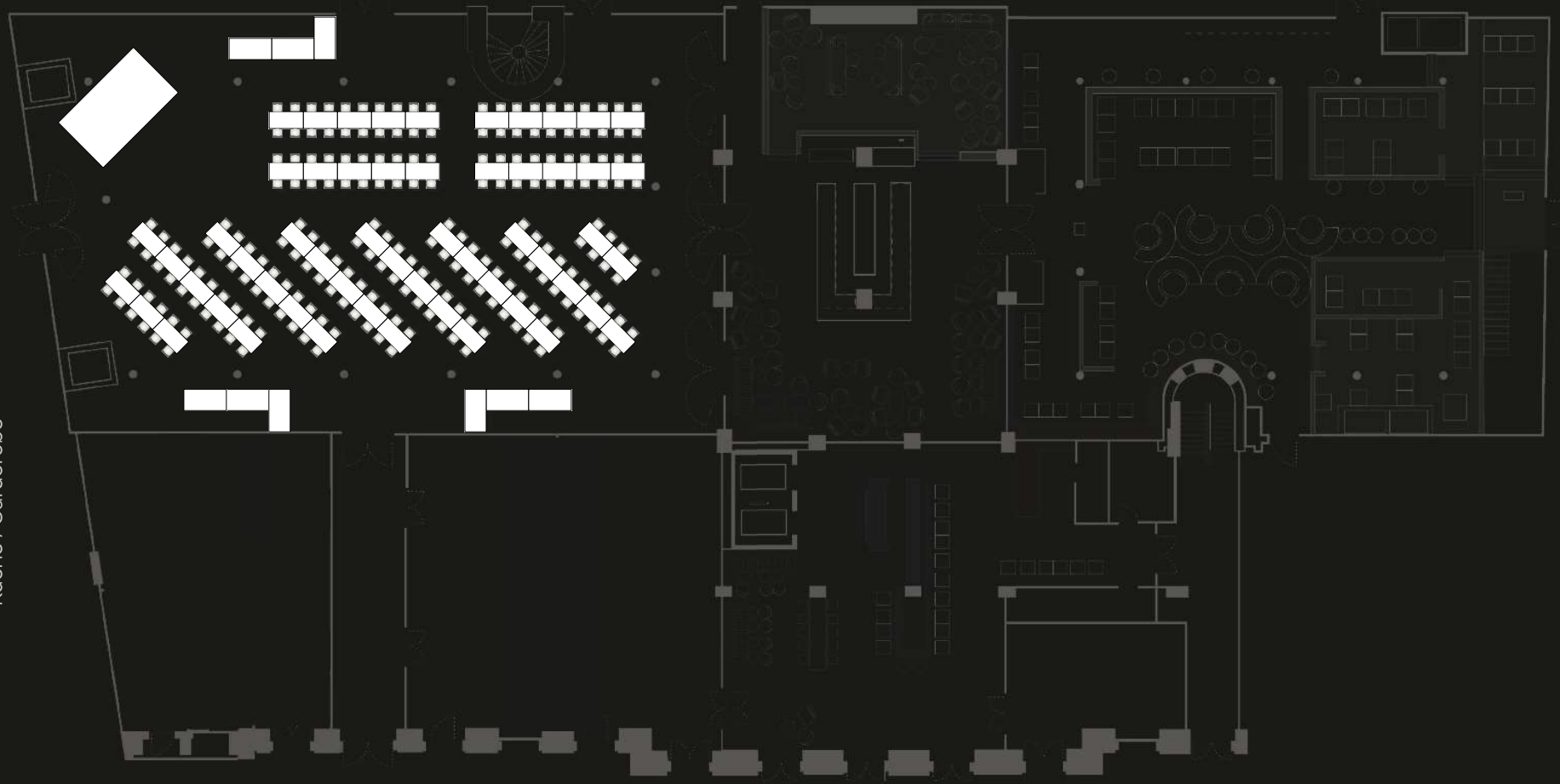

DER KUTSCHER- HOF

300 Sitzplätze

1.000 Stehplätze

600 m² Fläche

Als multifunktionale Veranstaltungsfläche bietet der Kutscherhof mit seinen angrenzenden Räumlichkeiten Platz für beispielsweise Dinner und Tagungen mit bis 300 Personen oder Empfänge bis zu 1000 Gästen.

Das vollverglaste Dach erlaubt eine freie Sicht auf den Himmel über Berlin und sorgt so für eine einzigartige Lichtstimmung und Atmosphäre. Offene Stahlträger und Ziegelwände sowie edles Eichenholzparkett vervollkommen das Design zum perfekten Rahmen für Veranstaltungen aller Art.



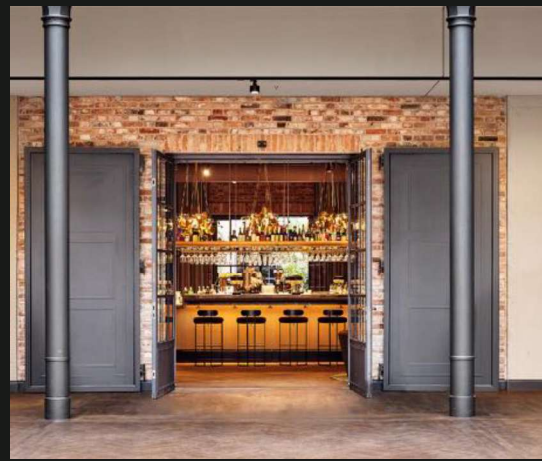
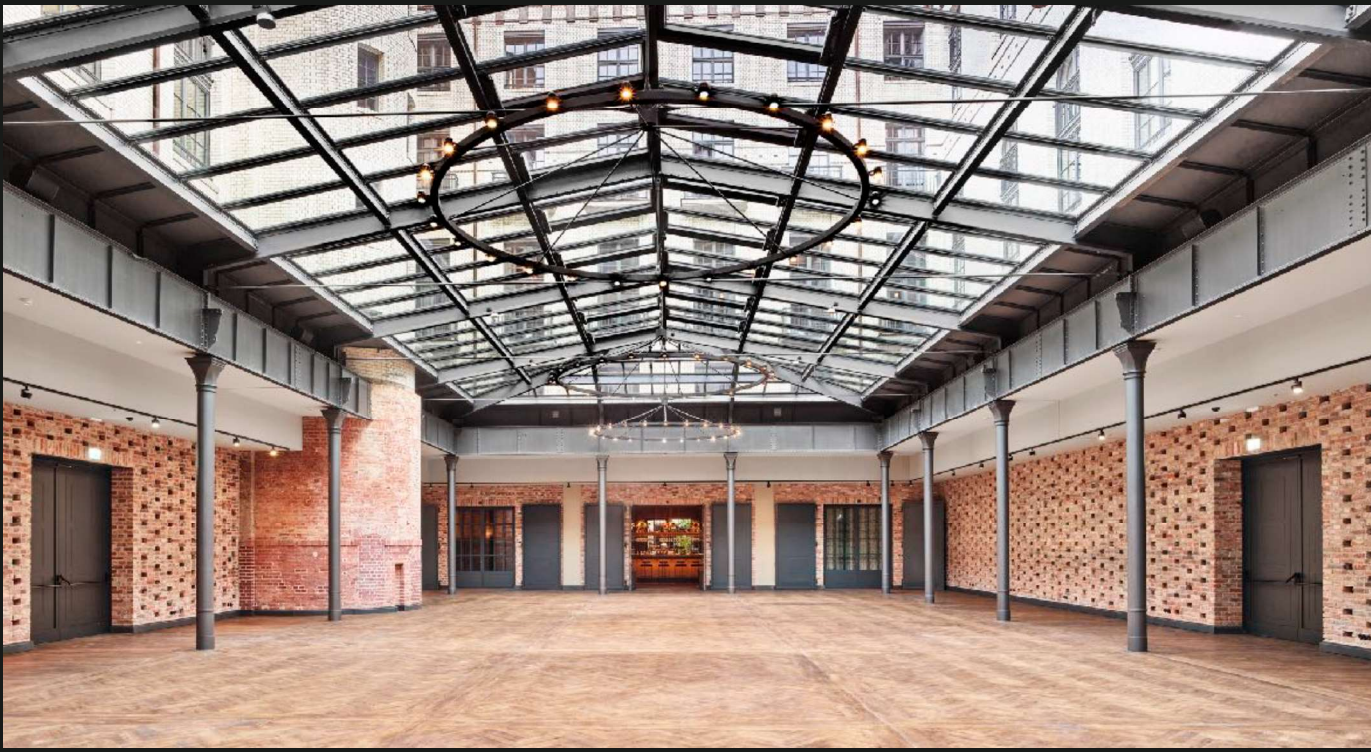

DER GRUND- RISS

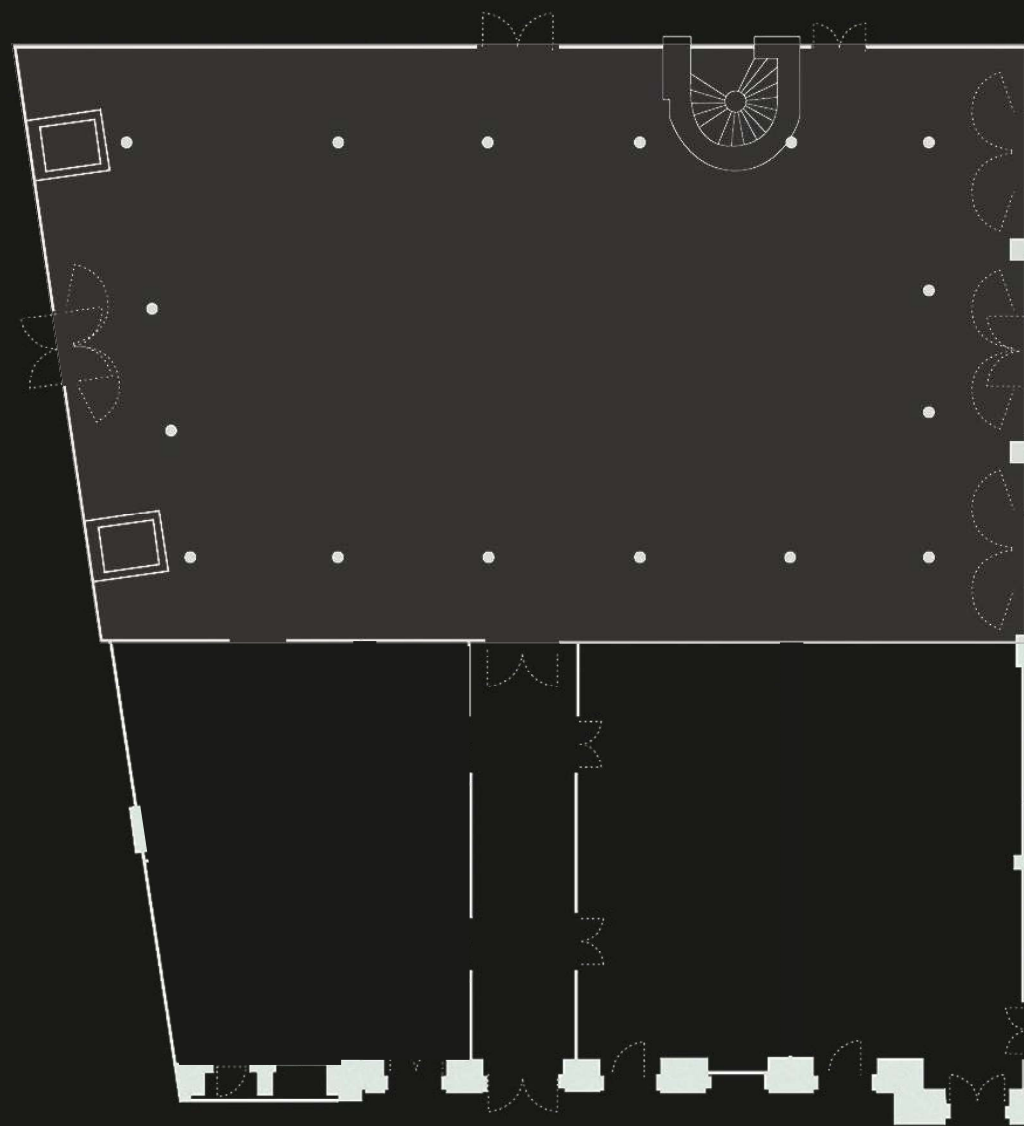

DER KUTSCHER- HOF 2

120 Sitzplätze

250 Stehplätze

200 m² Fläche

Der Kutscherhof 2 bietet mit seinen großflächigen, bodentiefen Fenstern, Denkmalschutzten Backsteinwänden und Kappendecken den idealen Rahmen für Empfänge und Veranstaltungen bis zu 250 Personen.

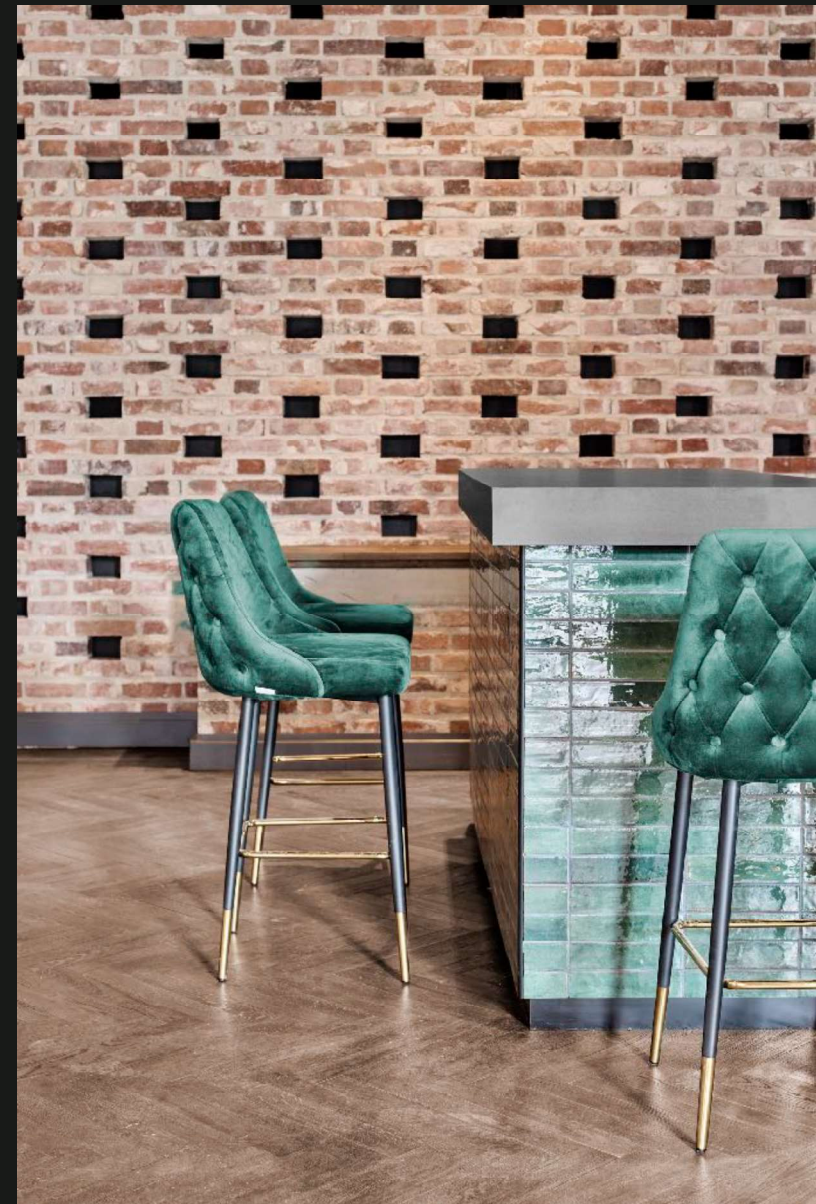

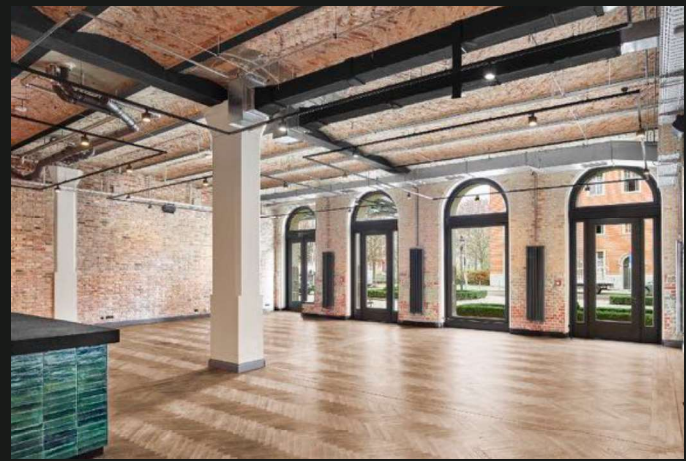
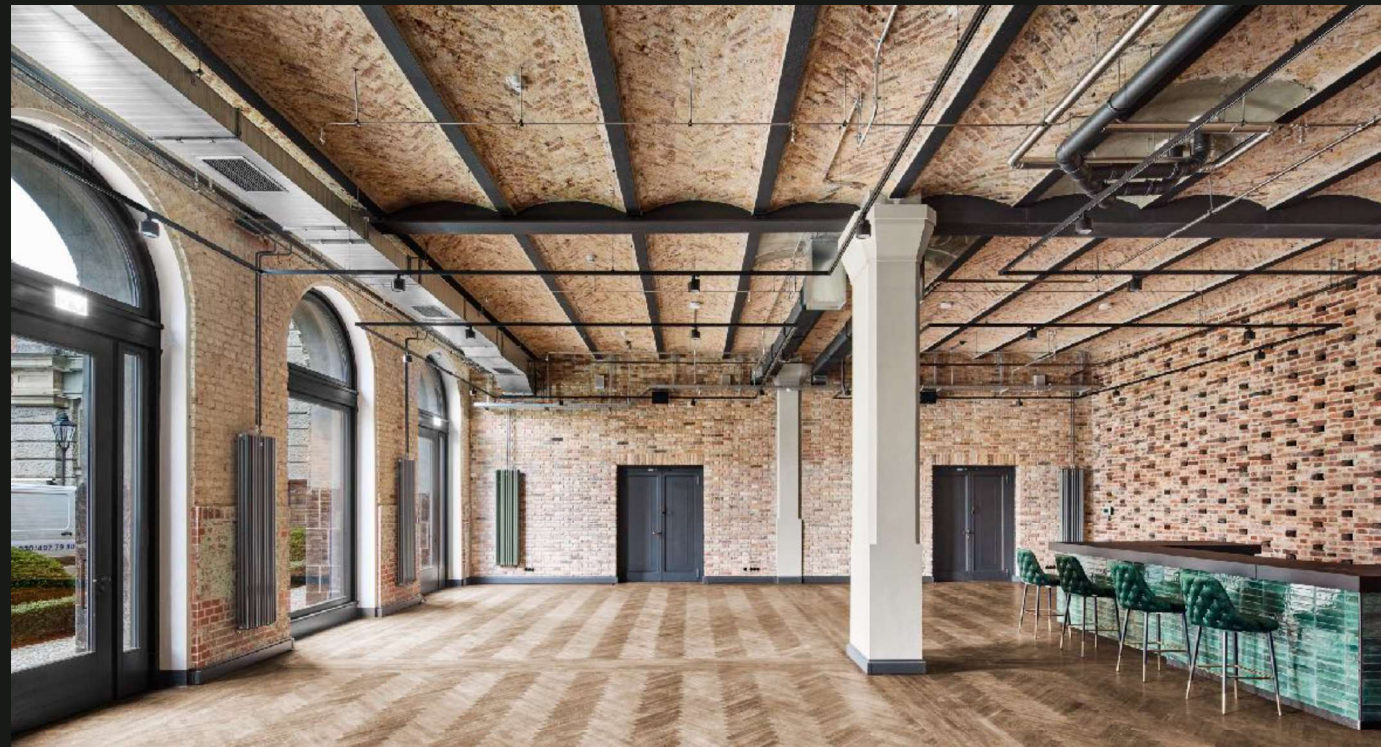

DER GRUND- RISS

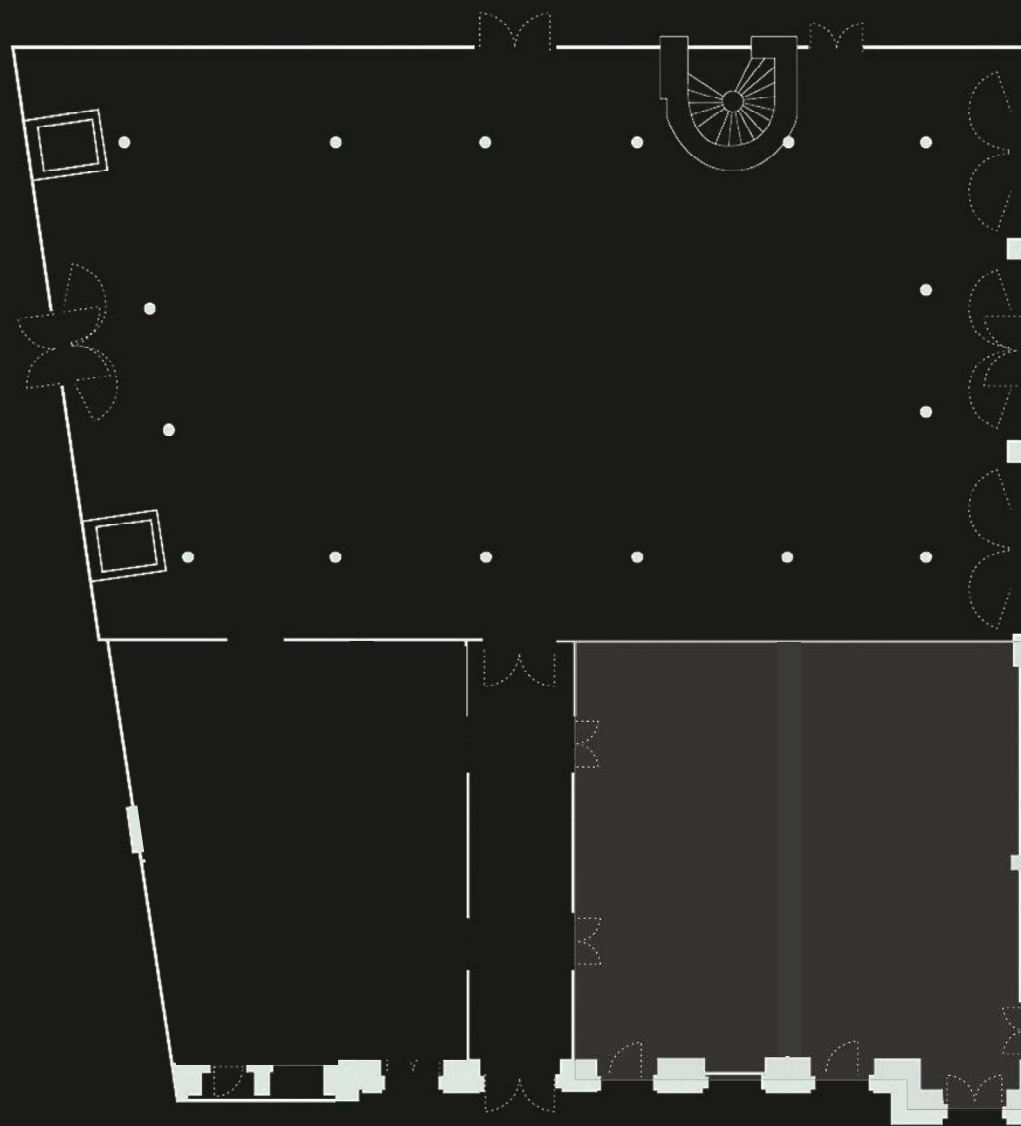

KULINARIK

Seit über 30 Jahren bewirbt das Restaurant borchardt seine Gäste. Der hohe qualitative Anspruch basiert auf handwerklichem Können und der jahrelangen Erfahrung des Küchenteams unter der Leitung von Küchendirektor Philipp Bergk. Exklusiv für den Kutscherhof im Telegraphenamt bildet borchardt Catering mit aller Expertise den kulinarischen Rahmen für Veranstaltungen.